

12.Część rysunkowa:

Rys. A1 – Rzut parteru - Inwentaryzacja

Rys. A2 – Przekrój - Inwentaryzacja

Rys. A3-A5 – Elewacje – Inwentaryzacja

Rys. A6 – Rzut parteru - Projekt

Rys. A7 – Przekrój - Projekt

Rys. A8-A10 – Elewacje – Projekt

Rys. A11 – Zestawienie stolarki - Projekt

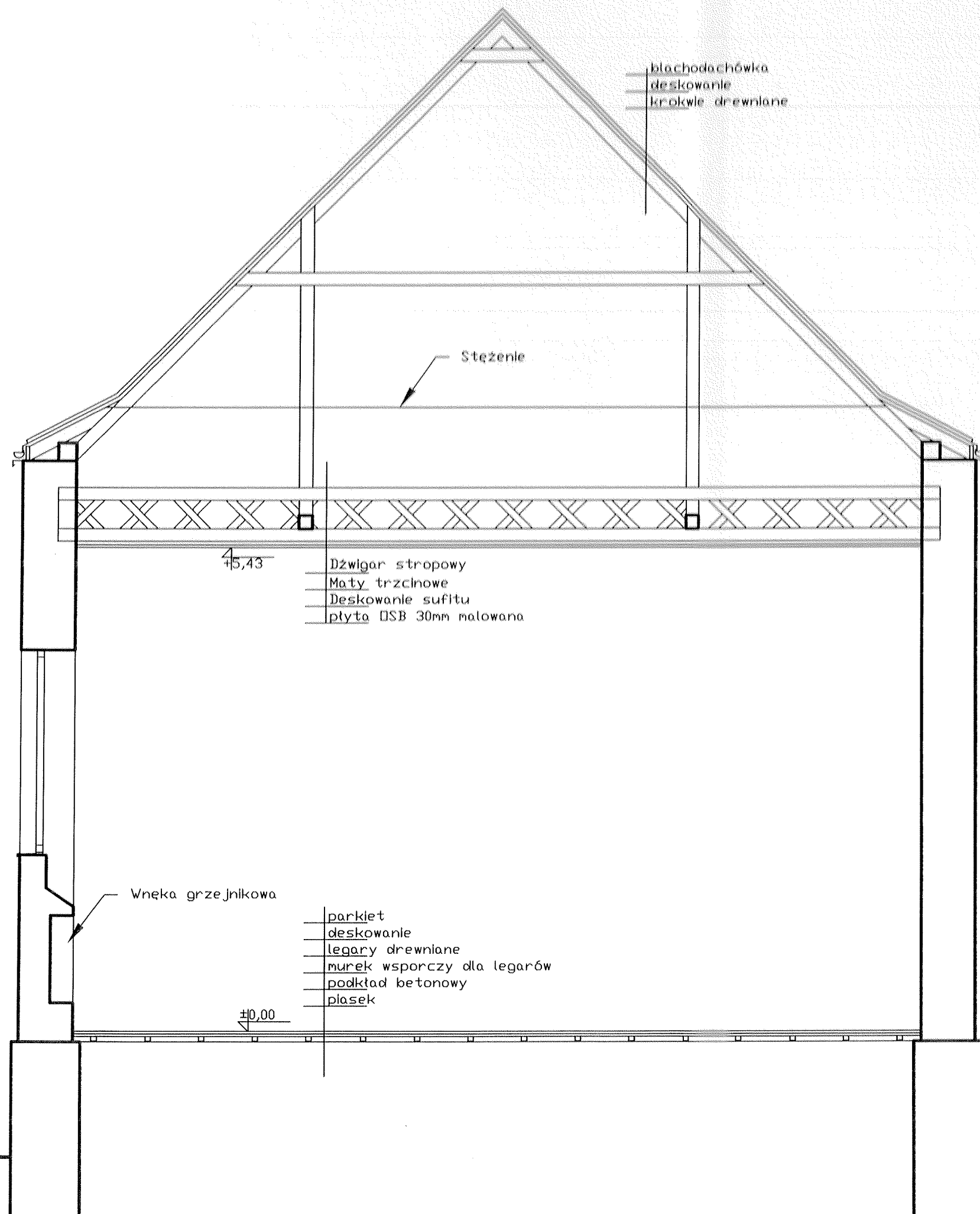

Obiekt: Termomodernizacja budynku sali
gimnastycznej Zespołu Szkół im. Jana
Kasprowicza,
ul. Nowomiejska 5; 87-865 Izbica Kujawska

Tytuł rysunku: PRZEKRÓJ A-A - INWENTARYZACJA

Data	04-2026			
Projektant:	mgr inż. J. GĄSZA			
	ul. Żytnia 51 m. 1-37-800 Wrocław			
	upr. bud. w specjal. konstrukcje budowl.			
	i upr. budowl. w specjal. instal.			
Nr. rys.		Skala	Format:	
Nr UA-8386-5		A2	1:50 A3	

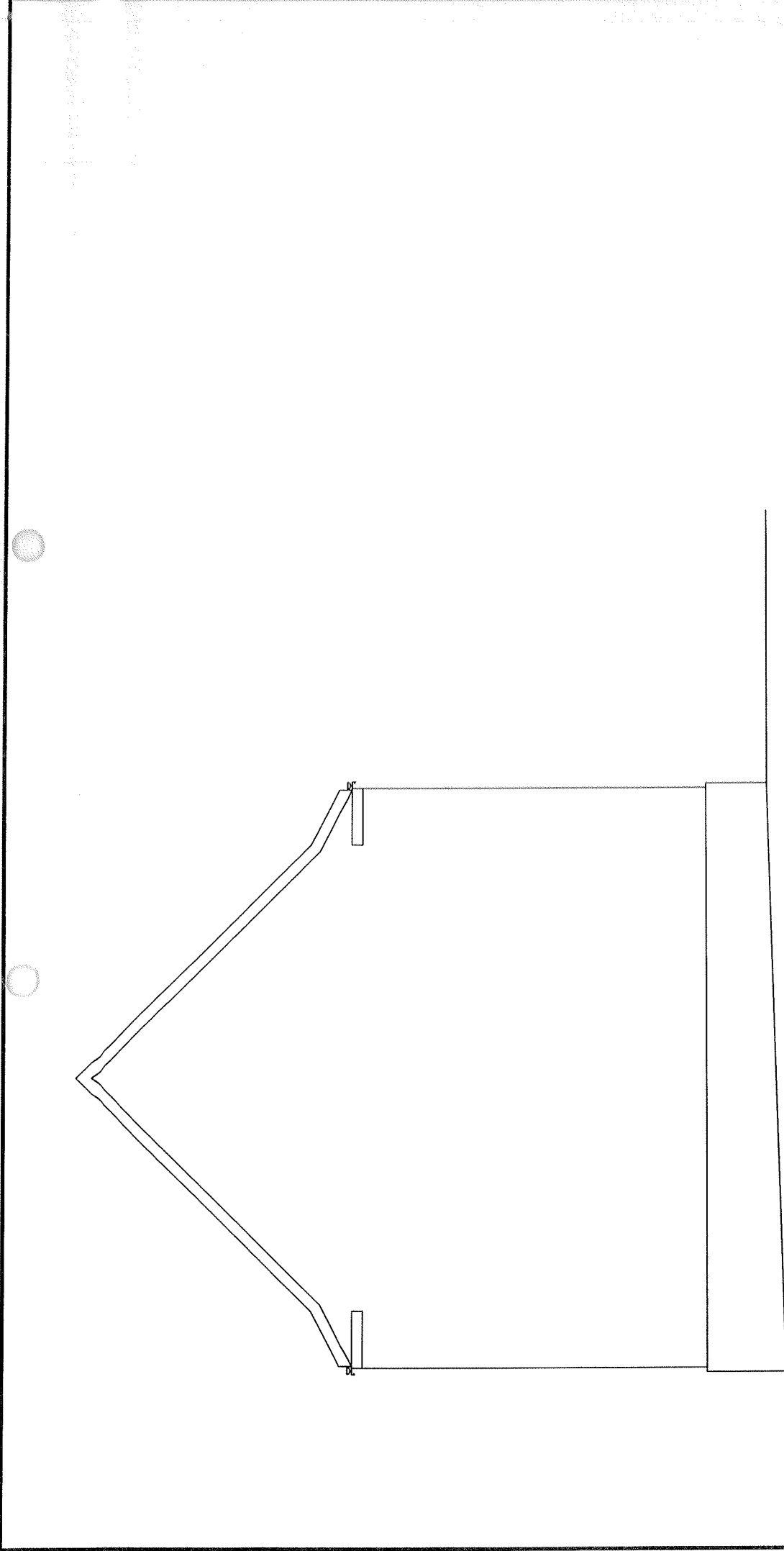

Obiekt:	Termomodernizacja budynku sali gimnastycznej Zespołu Szkół im. Jana Kasprawicza, ul. Nowomiejska 5; 87-865 Izbica Kujawska
Tytuł rysunku:	ELEWACJA SZCZYTOWA – INWENTARYZACJA
Data:	14.04.2015
Projektant:	mgr inż. J. GĄSIŃSKA
Pracownia:	ul. Żelazna 51 m. 1/87-800 Włocławek
Nr. projektu:	Nr. 3/77/SZ
Nr. rysunku:	Nr. 1/100
Format:	A4

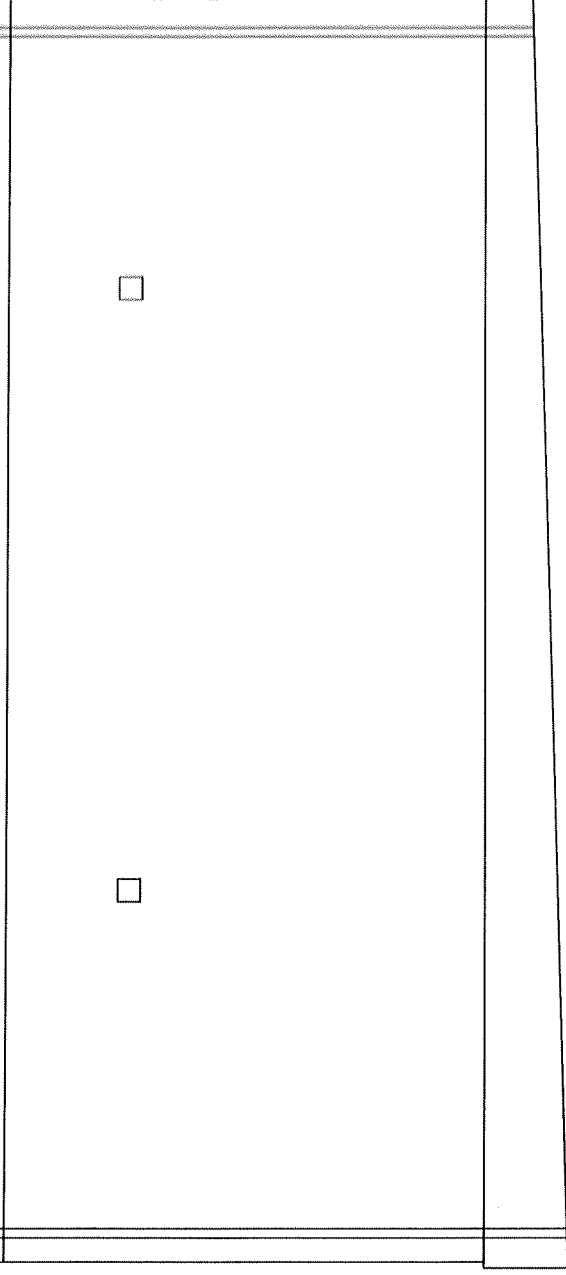

ul. Nowomiejska 5; 87-865 Izbica Kujawska

TYTUŁ NAUKOWY: inż.

Date of birth: 24-05-1987

1997

Mr. U4-555-5850

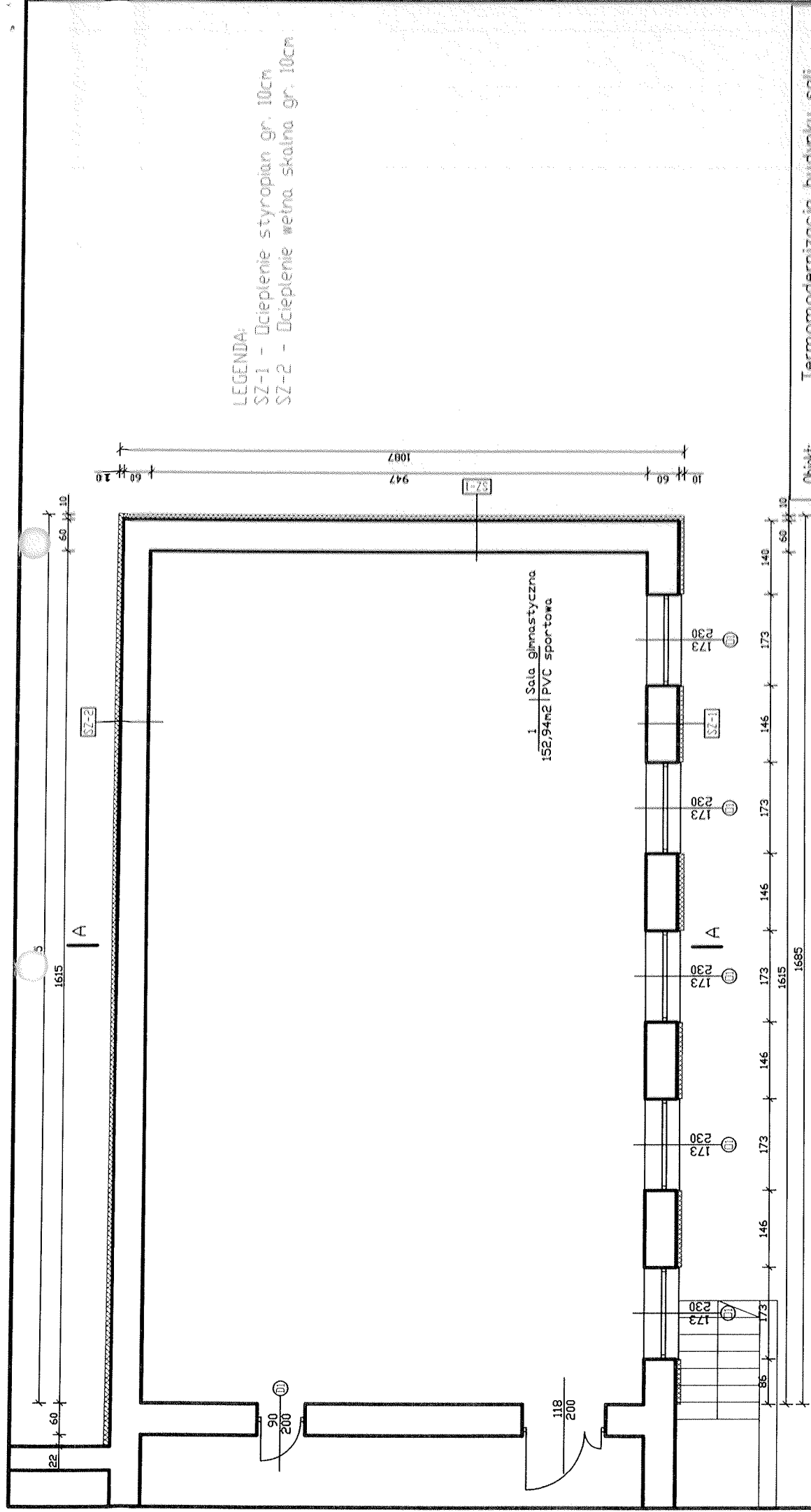

Objekt:	Termomodernizacja budynku sali gimnastycznej Zespołu Szkół im. Jana Kasprzowicza, ul. Nowomiejska 5; 87-866 Izbica Kujawska					
Tytuł projektu:	RZUT - PROJEKT					
Data:	09.06.2016 r.					
Projektant:	Biuro Projektów Budowlanych "PROJEKTOWA" ul. Świerkowa 23B, 87-800 Włocławek NIP: 527-771-52 KRS: 0000383233 REGON: 141884 Tel.: +48 56 258 51 88					
	podpis:					
	Miejsce:		Skala:		Format:	
	45		1:100		A4	

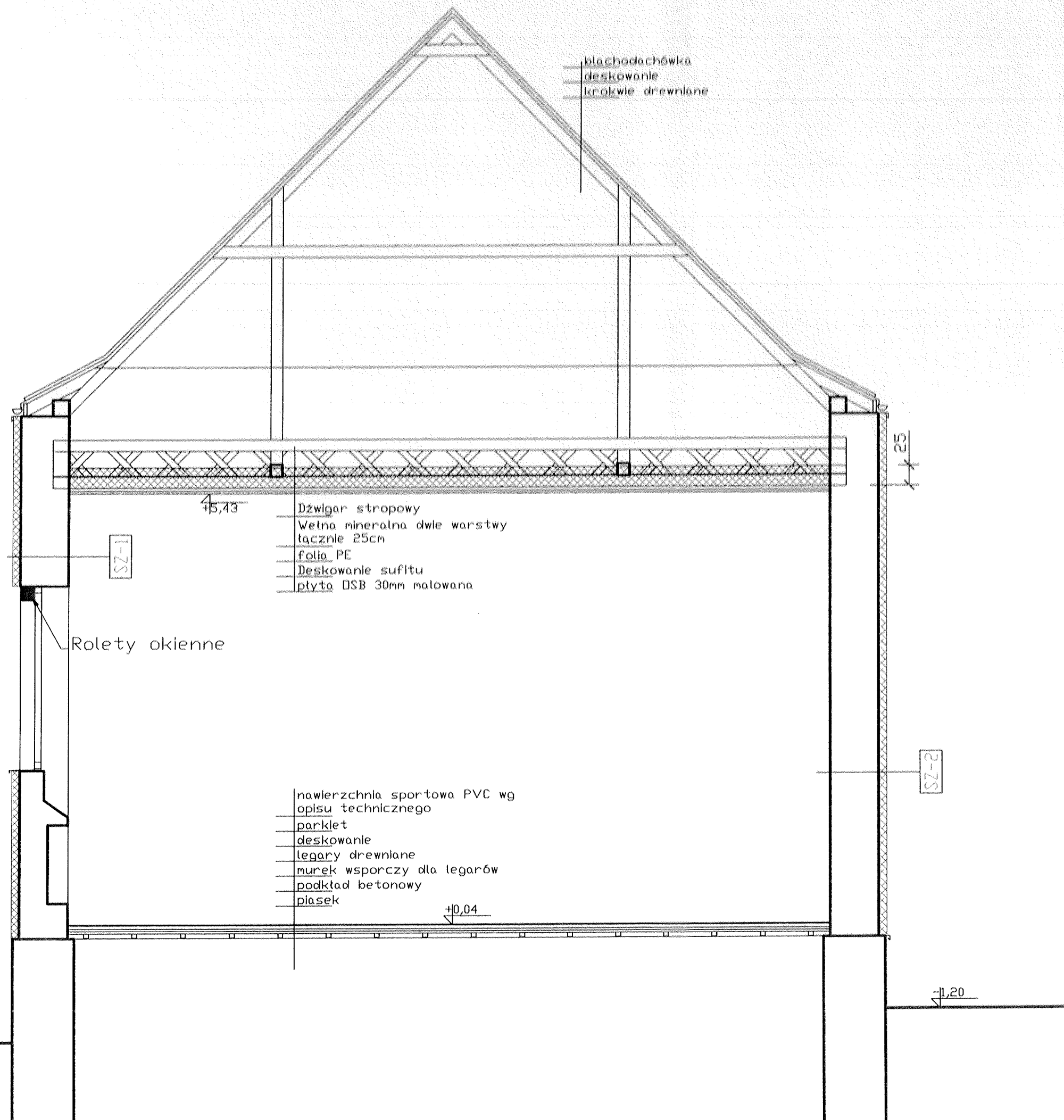

blachodachówka
deskowanie
krokwie drewniane

+5.43

SZ-1

Rolety okienne

Dźwigar stropowy
Wełna mineralna dwie warstwy
łącznie 25cm
folia PE
Deskowanie sufitu
płyta OSB 30mm malowana

nawierzchnia sportowa PVC wg
opisu technicznego
parkiet
deskowanie
legary drewniane
murek wsporczy dla legarów
podkład betonowy
plasek

+0.04

SZ-2

-1.20

-1.44

Obiekt: Termomodernizacja budynku sali gimnastycznej Zespołu Szkół im. Jana Kasprowicza, ul. Nowomiejska 5; 87-865 Izbica Kujawska				
Tytuł rysunku: mgr inż. PRZEMISŁAW SZKALA - PROJEKT				
Data:	2018.05.11 upr. budowl. w specjal. konstrukcje budowlane Nr 3/771/SZ			
Projektant:	i upr. budowl. w specjal. instal. Nr UA-8386-10	podpis:		
		Nr.rys.	Skala	Format:
		A7	1:50	A3

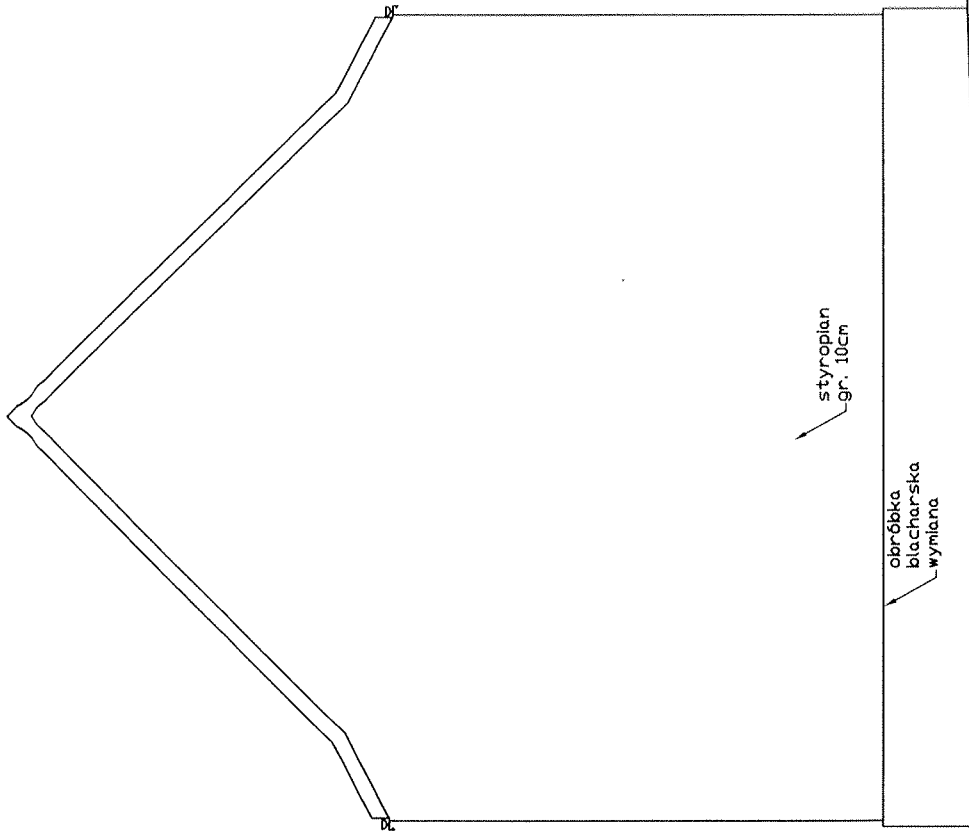

Obiekt: Termomodernizacja budynku sali gimnastycznej Zespołu Szkół im. Jana Kasprowicza, ul. Nowomiejska 5; 87-865 Izbica Kujawska	
Tytuł rysunku: ELEWACJA SZCZYTOWA – PROJEKT	
Data: 04-2025r.	
mgr inż. JÓZEF GĄSZKA	podpis
Projektant: ul. Nowomiejska 5; 87-865 Izbica Kujawska	Nazwa
Nr: 577/SZ	Skala
100% bez zmian w stosunku do projektu	1:100
Nazwa: 87-865-565-90	A4

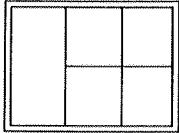
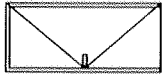
Z E S T A W I E N I E O K I E N I D R Z W I									
Oznaczenie na rysunku			D1		D2				
Schemat									
			So		810				
			Ho		2060				
			Sp		700*				
			Hp		2000*				
Kierunek otwierania skrzydła			Rozwierno uchylne		Jednoskrzydłowe				
					Lewe Prawe				
Ilość sztuk parter			5		0 1				
Ilość sztuk razem			5		1				
Uwagi			Profile PVC kolor biały, szklenie bezpieczne o zwiększonej odporności na uderzenia. Rolety zewn. okienne wg projektu		Ościeżnica drewniana z opaską stałą, skrzydło pełne z kolor do uzgodnienia z Zamawiającym				

UWAGA: PODANE WYMIARY SPRAWDZIĆ NA BUDOWIE!

* - Minimalny wymiar w świetle przejścia po otwarciu skrzydła (otwarte skrzydło nie może zawęzić podanego wymiaru minimalnego);

Obiekt:	Termomodernizacja budynku sali gimnastycznej Zespołu Szkół im. Jana Kasprówicza, ul. Nowomiejska 5; 87-865 Izbica Kujawska		
Tytuł rysunku:	ZESTAWIENIE STOLARKI – PROJEKT		
Data:	04-2025		
Projektant:	mgr inż. J. GĄSZA ul. Długa 1 97-800 Włocławek Nr. 5777/SZ Nrys. 1/1 ul. Łódzka 588/100		
	Skala	Format	A4
	1:100		